

STADTGEMEINDE WOLFSBERG

A-9400 Wolfsberg/Kärnten | Rathausplatz 1 | Postfach 14
Telefon +43(0) 4352 537-0 | Telefax +43(0)4352 537-298
e-mail stadt@wolfsberg.at | www.wolfsberg.at



Zahl: 640-01-3117/2021

Wolfsberg, am 16.3.2021

VERORDNUNG

Der Bürgermeister der Stadtgemeinde Wolfsberg verordnet gemäß § 12 der Allgemeinen Gemeindeordnung (K-AGO), LGBl Nr. 66/1998, zuletzt geändert durch LGBl. Nr. 80/2020 in Verbindung mit den §§ 43, 44, 90 und 94 d Ziff. 16 der StVO 1960, BGBl Nr. 159/1960, zuletzt geändert durch BGBl. I Nr. 161/2020, anlässlich der Durchführung von Arbeiten auf und neben der Straße und zwar für Grabungsarbeiten im Grünbereich der St. Mareiner Straße im Auftrag der KELAG (sh. Lagepläne), nachstehende vorübergehende verkehrsbeschränkende Maßnahmen:

§ 1

In der Zeit von **17.3.2021 – 28.5.2021** wird für zwei Teilstücke der St. Mareiner Straße eine „**GESCHWINDIGKEITSBESCHRÄNKUNG 30**“ und eine „**WARTEPFLICHT BEI GEGENVERKEHR**“ verordnet.

§ 2

Auf der St. Mareiner Straße ist das Vorschriftszeichen gemäß § 52 Ziff. 10 a der StVO „**GESCHWINDIGKEITSBESCHRÄNKUNG 30**“ 25 m vor dem Arbeits- bzw. Baustellenbereich und jenes gemäß § 52 Ziff. 10 b der StVO „**ENDE DER GESCHWINDIGKEITSBESCHRÄNKUNG 30**“ 25 m nach dem Arbeits- bzw. Baustellenbereich in beiden Fahrtrichtungen ordnungsgemäß aufzustellen.

Bei Bedarf sind unmittelbar vor der Engstelle auf dem Fahrstreifen, der durch die Arbeiten in Anspruch genommen wird, das Vorschriftszeichen gemäß § 52 Ziff. 5 der StVO „**WARTEPFLICHT BEI GEGENVERKEHR**“ und das Gebotszeichen gemäß § 52 b Ziff. 15 der StVO „**VORGESCHRIEBENE FAHRTRICHTUNG**“ sowie in der Gegenrichtung das Hinweiszeichen gemäß § 53 Ziff. 7 a der StVO „**WARTEPFLICHT FÜR GEGENVERKEHR**“ ordnungsgemäß aufzustellen.

§ 3

Diese Verordnung tritt mit Anbringung der verfügbaren Verkehrszeichen in Kraft und wird mit deren Entfernung unwirksam.

§ 4

Übertretungen dieser Verordnung werden von der Bezirksverwaltungsbehörde gemäß den Bestimmungen des § 99 der StVO bestraft.

F.d.R.z.

Juliane Mori

Angeschlagen am:

19. März 2021

Abgenommen am



Der Bürgermeister:
Dr. (FH) Johannes Primus

Ergeht an:

1. BH Strafabteilung
2. Polizeiinspektion Wolfsberg
Lindhofstraße 11, 9400 Wolfsberg
3. Anschlag
4. z.d.A.

(11)

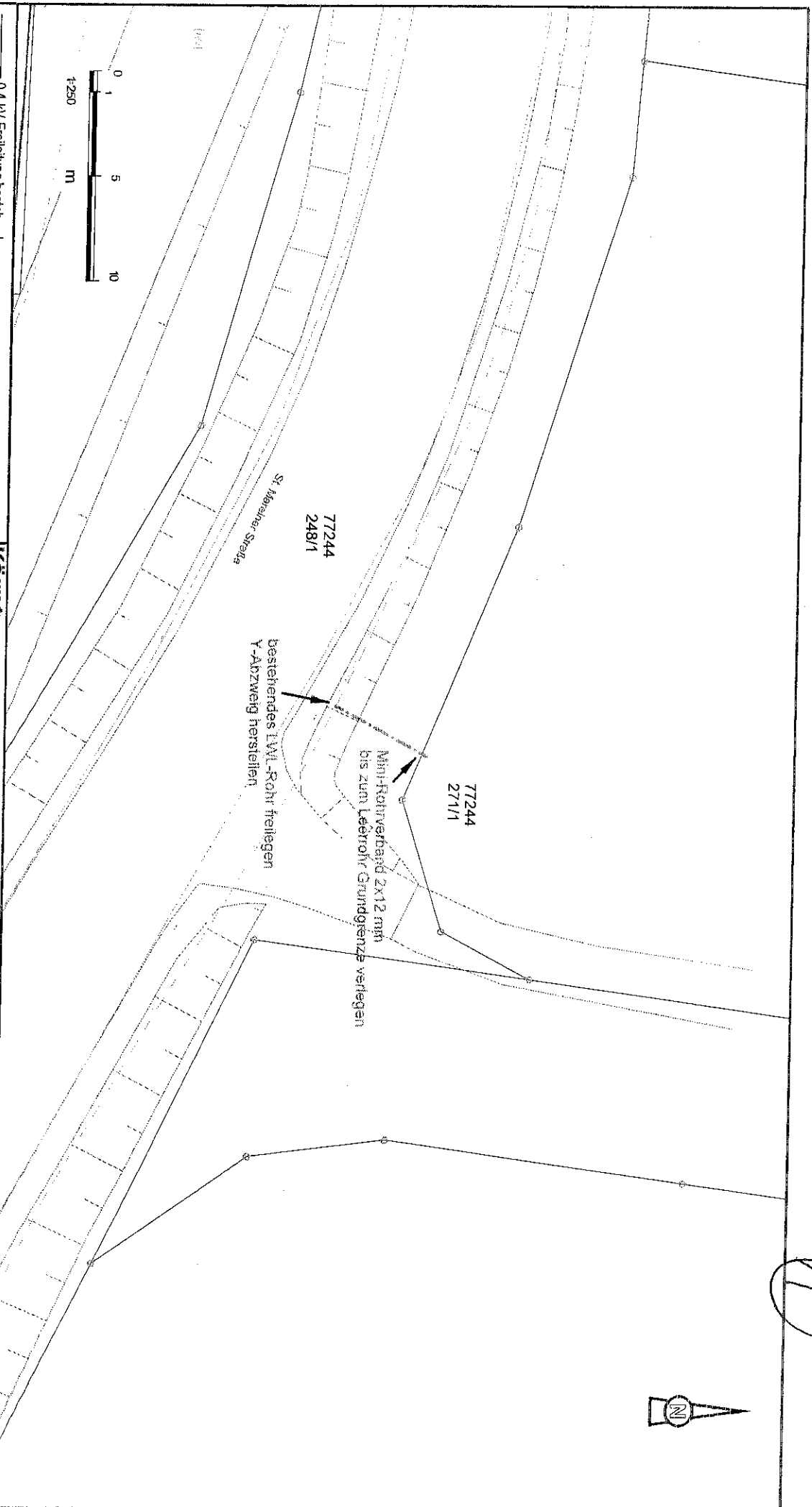

0,4 kV-Freileitung bestehend	0,4 kV-Freileitung projektiert
0,4 kV-Kabel bestehend	0,4 kV-Kabel projektiert
20 kV-Freileitung bestehend	20 kV Freileitung projektiert
20 kV-Kabel bestehend	20 kV-Kabel projektiert
110 kV-Freileitung bestehend	0,4 kV-Freileitung abzutragen
Strassenbeleuchtungskabel bestehend	20 kV-Freileitung abzutragen
Fernwärmeleitung KWVG bestehend	Fernwärmeleitung KWVG projektiert
LWL-Rohr bestehend	LWL-Rohr projektiert
Gasleitung bestehend	Gasleitung projektiert
Fremdleitung bestehend	

Kärnten Ein Unternehmen der Enag		Standort Wolfsberg	
Maßstab	Datum	Name	
gemäß Maßstabsbalken	Gez. 11.02.2021	Rupp Claus	
Planung A4Q	Gepr.	Ges.	

St.Marein	
LWL-Anbindung	
Bilstermed HDK GmbH	
Für die technische Ausführung zuständig: Rupp Claus	
Planart: Lageplan	Blatt: von:
Plan-/Anlagennr.: 7/33	SAP-BM-Nr.: 67202
Einsatz für:	
Telefon: 050 525 - 1731	
Email: claus.rupp@kaerntennetz.at	



LPV-Anbindung RS St. Marein
im Abzweigkasten im Keller

KG 77244
273

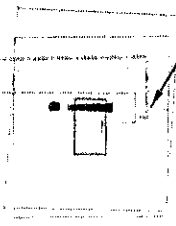

RS St. Marein
1.12

Spaltöffnungen sind zu schließen
und zu verriegeln

KG 77244
248/3

S. Kellertür-Straße

SPANNSTRECKE ZWISCHEN 2,75



(2)

- | | | | |
|-------------------------------|-----------------------|---------------------------------|-------------------------|
| 0,4 kV-Freileitung bestehend | LWL-Rohr bestehend | 0,4 kV-Freileitung projektiert | LWL-Rohr projektiert |
| 0,4 kV-Kabel bestehend | Gastleitung bestehend | 0,4 kV-Kabel projektiert | Gastleitung projektiert |
| 20 kV-Freileitung bestehend | Fernleitung bestehend | 20 kV-Freileitung projektiert | |
| 20 kV-Kabel bestehend | | 20 kV-Kabel projektiert | |
| 110 kV-Freileitung bestehend | | 0,4 kV-Freileitung abzutragen | |
| Stromabnehmerkabel bestehend | | 20 kV-Freileitung abzutragen | |
| Fernvermittlung KVG bestehend | | Fernvermittlung KVG projektiert | |

Kärnten Netz <small>100% Staatsunternehmen</small>		Standort Wolfsberg		Gas RS St. Marein	
		LWL-Anbindung		Für die technische Ausführung zuständig: Rupp Claus	
Maßstab	gemäß Maßstabshelven	Ges. Gepl.	Datum	Name	Planart
Planung A3Q			08.02.2021	Rupp Claus	Lageplan Bau-/Anlagenplan 7/116
			Ernst, Oskar, Rupp, Rupp, Rupp		Blaß vom
			Ernst, Oskar, Rupp, Rupp, Rupp		SNP-BM-Nr.: 67136

Lageplan 1

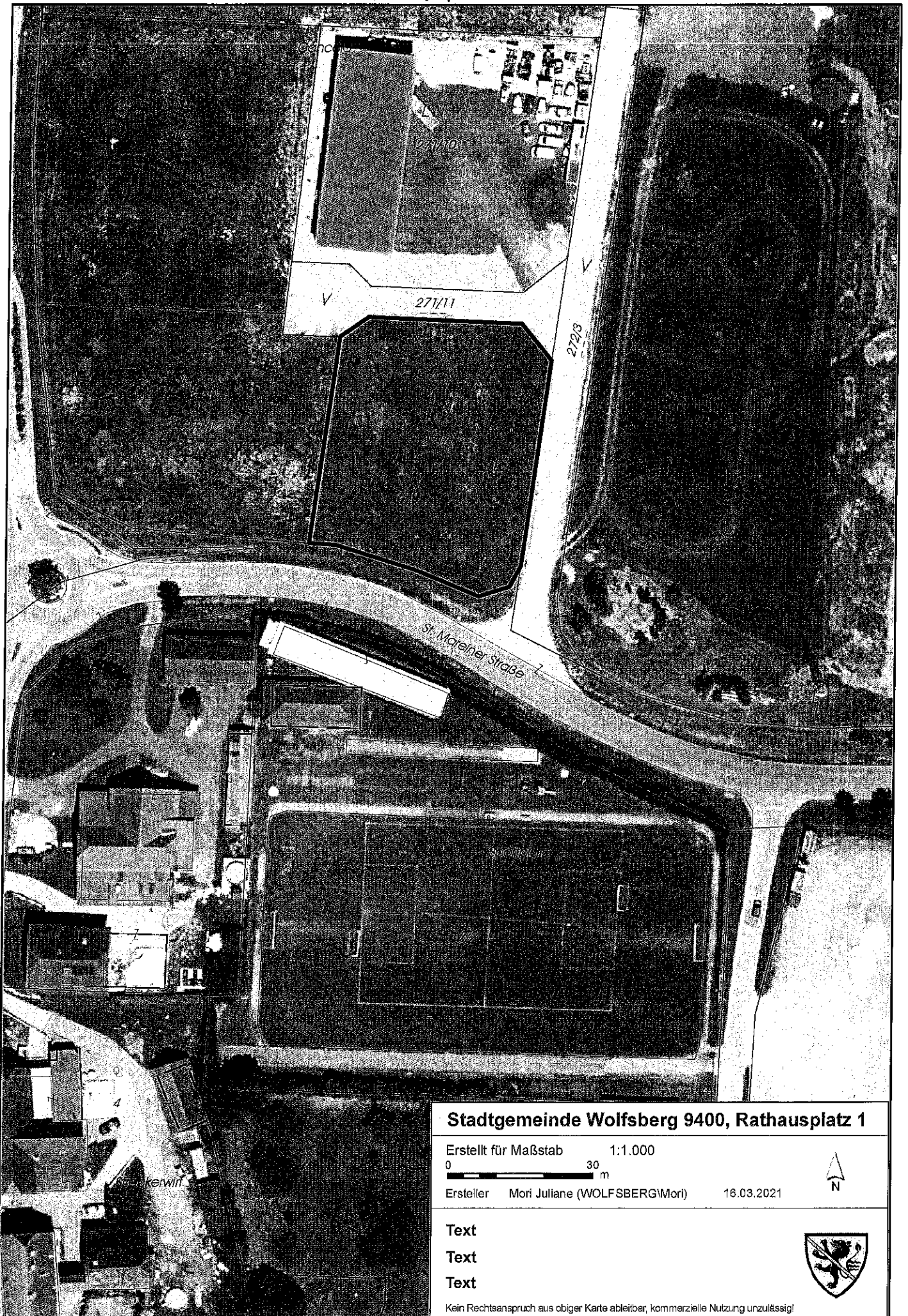

Stadtgemeinde Wolfsberg 9400, Rathausplatz 1

Erstellt für Maßstab 1:1.000

0 30 m

Ersteller Mori Julliane (WOLFSBERGMori)

16.03.2021



Text

Text

Text



Kein Rechtsanspruch aus obiger Karte ableitbar, kommerzielle Nutzung unzulässig!

Lagerplan 2

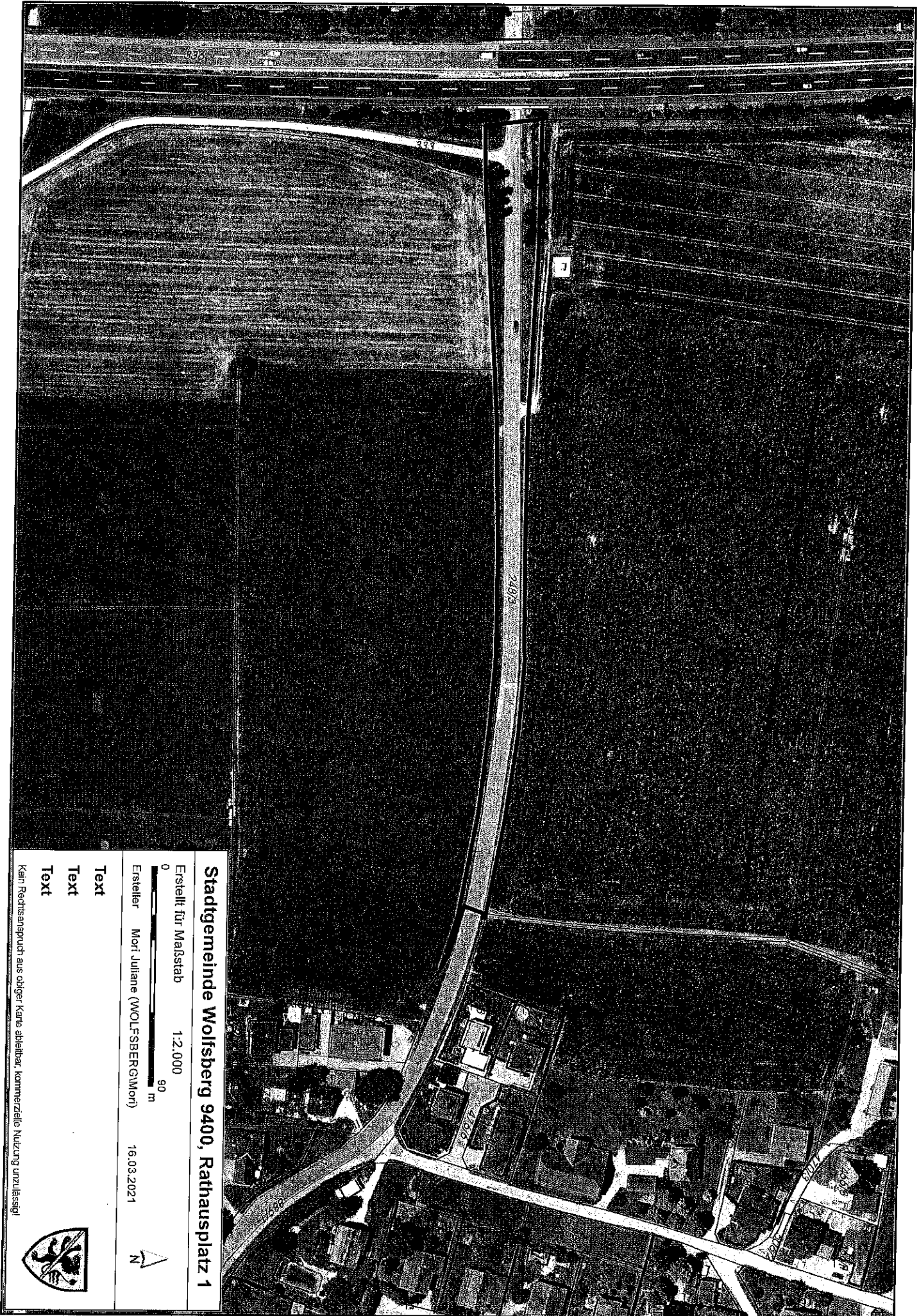

Stadtgemeinde Wolfsberg 9400, Rathausplatz 1

Erstellt für Maßstab

1:2.000



Ersteller Mort Juliane (WOLFSBERGMOR)

16.03.2021

Text

Text

Text

Kein Rechtsanspruch aus obiger Karte ableitbar, kommerzielle Nutzung unzulässig!

